

Corte 1
ESCALA: 1 : 100

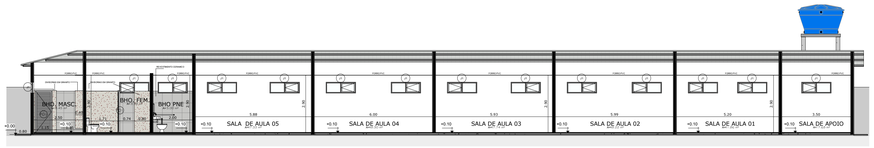

Corte 2
ESCALA: 1 : 100

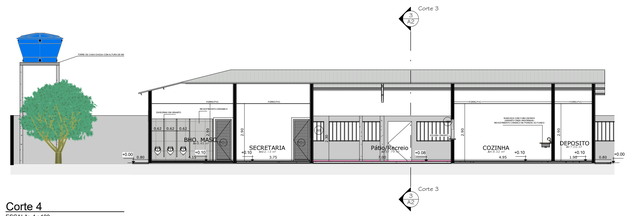

Corte 4
ESCALA: 1 : 100

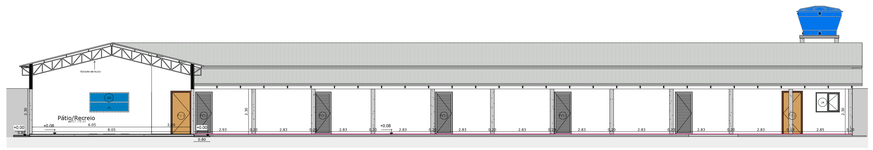

Corte 3
ESCALA: 1 : 100

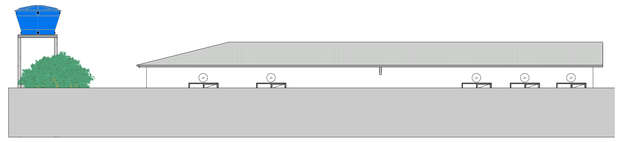

Vista Leste
ESCALA: 1 : 100

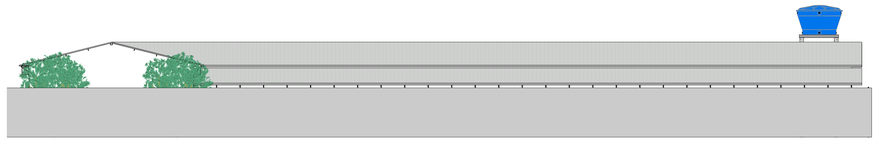

Vista Norte
ESCALA: 1 : 100

Janelas				
Tipo	Família	Qtd	Altura	Largura
J1	Janela 2 folhas 3	20	0.55	1.50
J4	Janela 2 folhas 3	1	1.00	1.20
J22	FamiliaBIM_Janela_guilhotina	2	1.00	2.00

Portas				
Tipo	Família	Qtd	Altura	Largura
P01	Porta de alumínio (Abnr) - Modelo 1	14	2.10	0.80
P11	Porta 1 folha	3	2.10	0.90
P115	Portão Metálico (Abnr)	1	2.20	1.20
P116	Portão Metálico (Correr)	1	2.50	4.00

Telhado	
Modelo	Área
Estrutura Metálica básica 01	0.00 m²
Estrutura Metálica básica 02	0.00 m²
Telha Fibrocimento	654.49 m²
Total geral: 5	654.49 m²

Tipos de Pisos			
Modelo	Nível	Área	Volume
Cimentado	-0.02	162.63 m²	16.26 m³
Contrapiso + Porcelanato 50x50	0.00	24.25 m²	1.94 m³
Laje de Concreto (Cobertura impermeabilizada)	5.00	4.00 m²	0.61 m³
Piso Cimentado Desempenado	0.00	343.63 m²	34.36 m³
Piso Concreto	-0.10	102.35 m²	5.12 m³
Total geral: 10		636.86 m²	58.29 m³

Paredes			
Modelo	Quantidade	Área	Volume
Divisória em granito	9	14.73 m²	0.44 m³
Gradil	10	27.50 m²	0.00 m³
Muro - Alvenaria cerâmica - 15cm	4	438.36 m²	65.75 m³
Parede - Alvenaria cerâmica - 15cm	25	801.65 m²	119.81 m³
Total geral: 48	48	1282.24 m²	186.00 m³

Forro				
Família	Material	Perimetro	Área	Altura
Forro composto	PVC	276.45	359.54 m²	<varia>
Total geral: 14		276.45	359.54 m²	

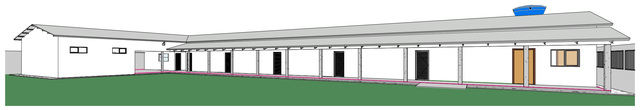

Vista 3D 1
ESCALA:

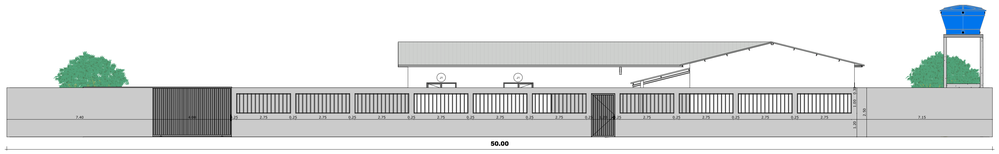

Vista Oeste
ESCALA: 1 : 100

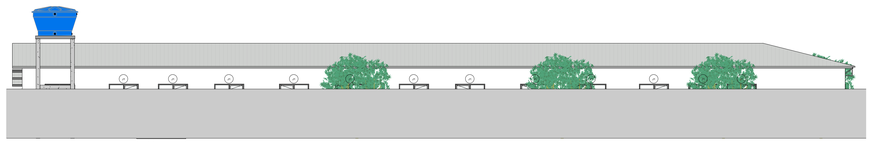

Vista Sul
ESCALA: 1 : 100

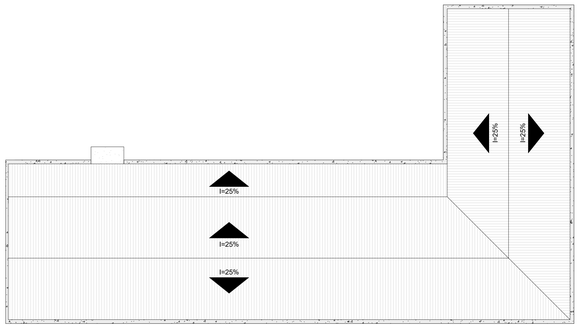

Vista de Cobertura
ESCALA: 1 : 150

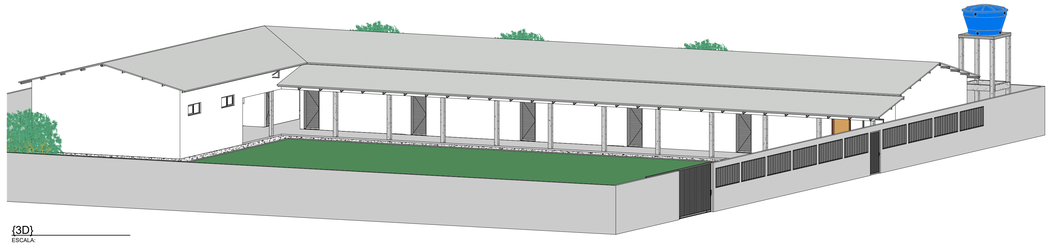

{3D}
ESCALA:

SECRETARIA MUNICIPAL DE GESTÃO E PLANEJAMENTO

GOVERNO DE PIÇARRA
AQUI O PROGRESSO É REALIDADE

PROJETO ARQUITETÔNICO

REFORMA, ADEQUAÇÃO E AMPLIAÇÃO DA EMEF. PEDRO ALVARES CABRAL

LOCALIZAÇÃO: VILA CURRAL 4 - ZONA RURAL - PIÇARRA PARÁ

RESPONSÁVEL TÉCNICO:

MARINALDO DE DEUS NEGREIROS:00603704247

Assinado de forma digital por MARINALDO DE DEUS NEGREIROS:00603704247
Dados: 2026.11.14 10:11:41 -03'00'

Eng. Marinaldo de Deus Negreiros
CREA - 2418719421

PROPRIETÁRIO:

Prefeitura Municipal de Piçarra
CNPJ 01.612.163/0001-98

RESUMO DE AREAS

Área do Terreno: 2250,00 m²

Área Construida: 654,49 m²

Notas:

ASSUNTO:

Cortes 1, 2, 3 e 4;
Vista Norte, Vista Sul
Vista Leste e Vista Oeste;
Vista 3D1;
Perspectiva 3D;
Vista de Cobertura.

NOVEMBRO/2026

ESCALA INDICADA

ARQ - EMEF - PAC

FOLHA:

04.04